

VÝCHODNÍ POHLED

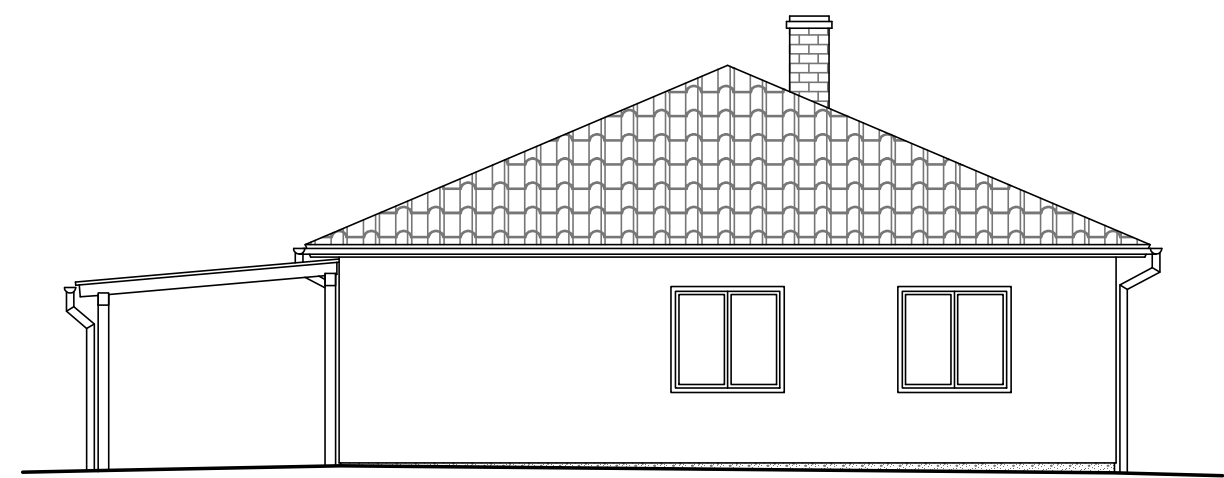

JIŽNÍ POHLED

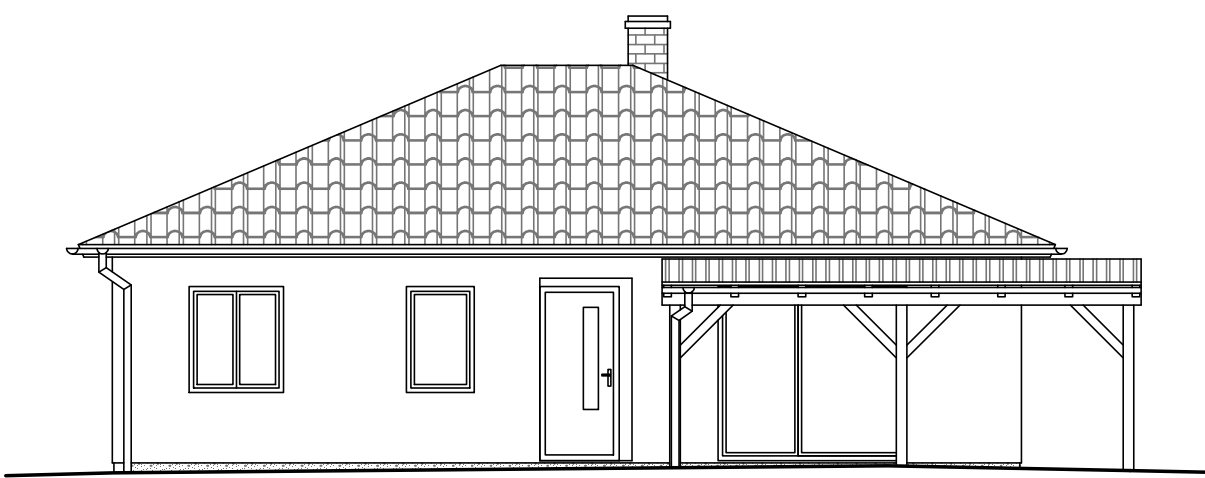

ZÁPADNÍ POHLED

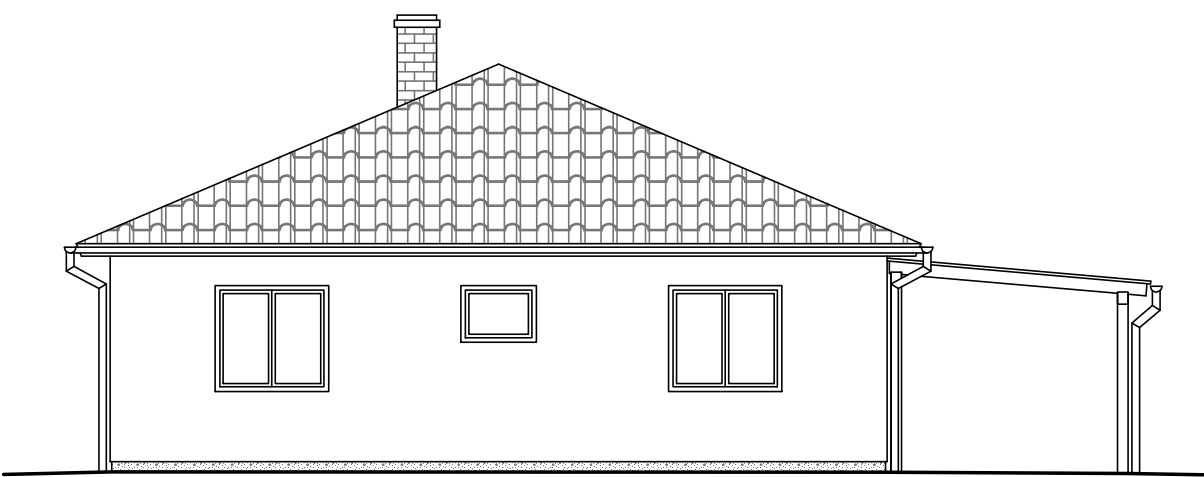

SEVERNÍ POHLED

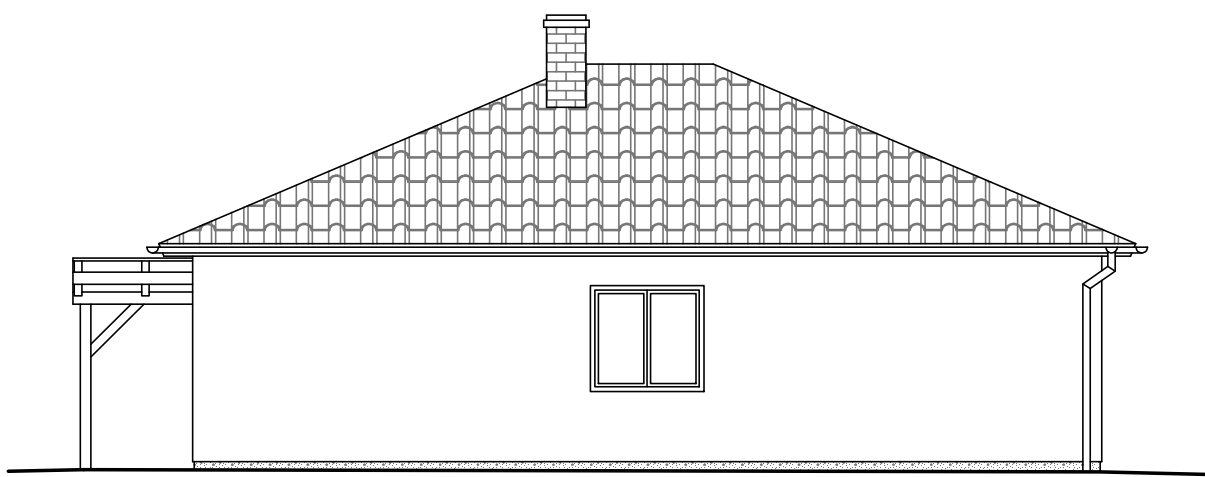

ZODPOVĚDNÝ PROJEKTANT		VYPRACOVAL		<div><div>POSPÍŠIL PROJEKTY</div><div>ELEKTRO A STAVEBNÍ</div></div> <div>Bílavecká 2411/1, 746 01 Opava - vrátice ISOTRA 2.patro, mobil: 777 856 878, 775 077 436 e-mail: jan.pospisil@pospisilprojekty.cz, petrpfleger@seznam.cz</div>	
Ing. Karel Patouš		Ing. Petr Pflieger			
INVESTOR:	Zuzana Kašíková, Ant.Sovy 1404/1 747 05 Opava Lukáš Kalužík, Vrchní 325/31, 747 05 Opava - Kateřinky				
MÍSTO STAVBY:	parc.č.1793/3 a 1854 k.ú. Kylešovice			DATUM	04/2018
NOVOSTAVBA RODINNÉHO DOMU VJEZD, VSAK, PŘÍPOJKY IS				FORMÁT	A3
				Č. ZAKÁZKY	--
				STUPEŇ PD	STAVEBNÍ ŘÍZENÍ
OBSAH VÝKRESU: POHLEDY				MĚŘÍTKO: 1:100	ČÍSLO VÝKRESU: D.06